Darstellung Knickkurbel ohne Fensterbankübertragung

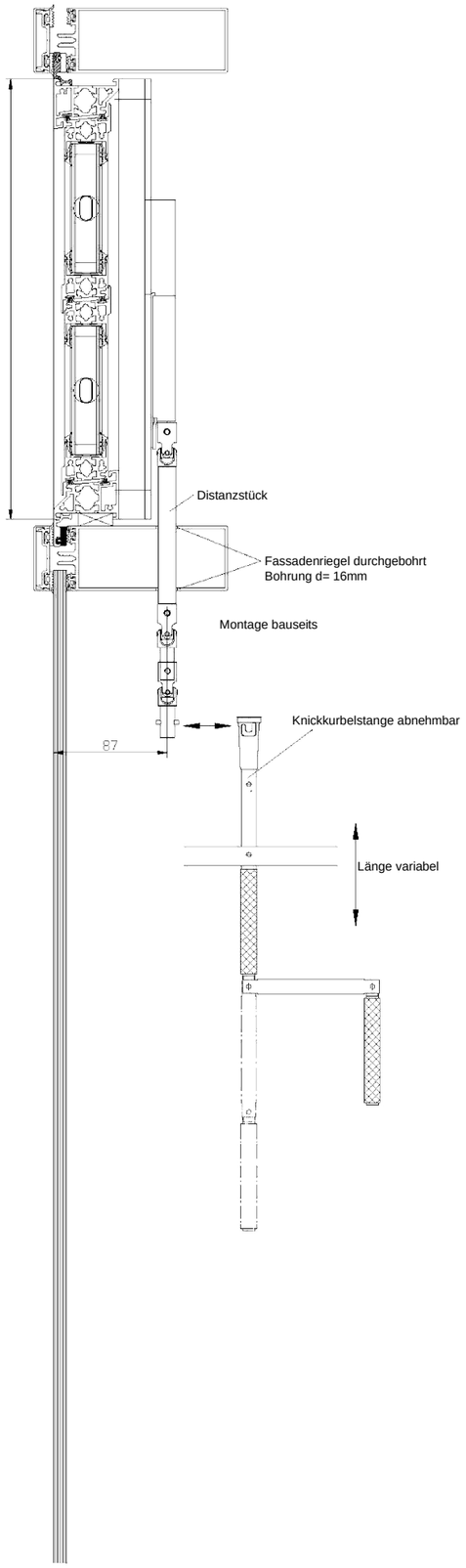

Darstellung Knickkurbel mit Fensterbankübertragung

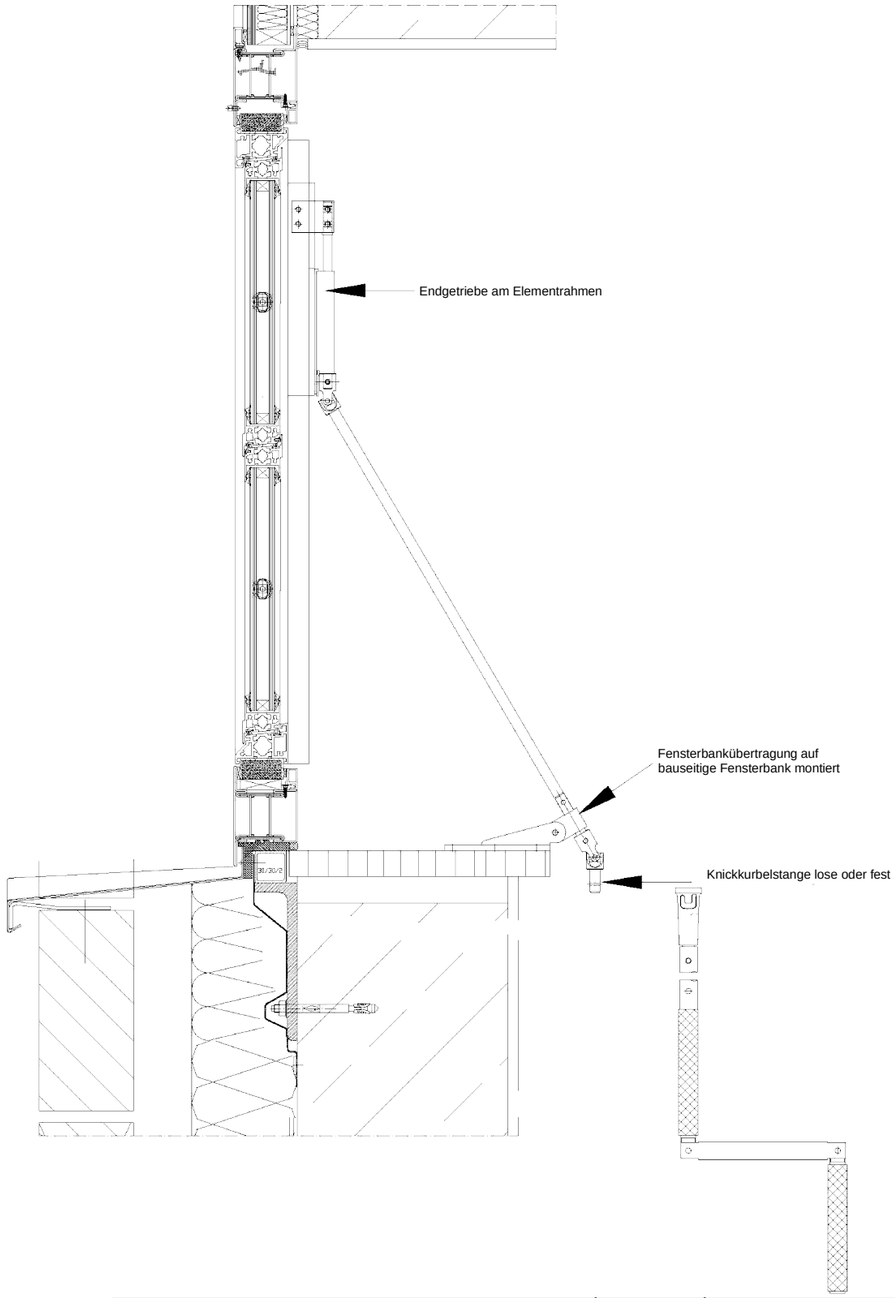

99510 Wiegendorf
Germany
Tel.: 036462/3388-0
Fax: 036462/3388-13

info@eurolam.de
www.eurolam.de

EuroLam

					Datum	Name
				Bearb.		
				Gepr.		
				Norm		
Zust.	Änderungen	Datum	Name	Dateiname: Knickkurbel mit-ohne FBÜ.dwg		

Oberfläche

Maßstab:

Position:

Menge:

EuroLam - Knickkurbel

mit und ohne Fensterbankübertragung

Bedienungsvarianten

Blatt

Bl